



INDICADORES

de COYUNTURA  
aa  
AGROPECUARIA

El Indicador General del ICA correspondiente al mes de enero presenta un valor de 17,7.

Al 14 de enero, según el **Panorama Agrícola Semanal**, avanzó la cosecha de girasol al 7,4% de las 1,2 millones de hectáreas cosechables para la campaña 2009/10. Por su parte, continúa la cosecha de trigo, avanza en un 97,9% sobre las 2,72 millones de hectáreas estimadas cosechables. Continúa la siembra de maíz, con una superficie a implantar estimada en 2,26 millones de hectáreas, avanzando la misma en un 97,3%. La siembra de soja se estima en 19 millones de hectáreas, avanzando la misma en un 98,5%.

Las **cotizaciones del mercado a término** presentaron variaciones mensuales con los siguientes porcentajes: para trigo 4,5%, maíz -5,4%, soja -3,7%, y sin variación para el girasol.

El **dólar agrario** correspondiente al mes de diciembre presentó los siguientes valores: soja \$1,05; trigo \$1,25; girasol \$1,10 y maíz \$1,30.

Los **costos directos** de los cuatro cultivos descendieron con respecto de la campaña anterior: maíz (-28,9%), soja (-34,0%), trigo (-33,8%) y girasol (-32,4%). Con respecto al mes anterior las variaciones fueron 2,3% para el maíz, -0,2% para la soja, 3,3% para el trigo y 1,2% para el girasol.

**Venta de maquinaria.** Con datos de los primeros once meses del 2009 y en comparación al mismo período del año anterior la evolución de las ventas fue: -63,9% para tractores y de -77,0% para cosechadoras.

**Precios de las carnes.** Para la vacuna, los precios con respecto al mes pasado presentaron las siguientes variaciones: para las categorías novillos (-1,1%), novillitos (7,6%) y terneros (2,2%). Para la carne de cerdo las variaciones en el mismo período fueron de 4,4%.

**Indicadores de carne bovina, porcina y aviar al mes de noviembre.** Las exportaciones de carne vacuna verificaron un descenso de -6,3% respecto del mes anterior. La producción avícola presentó caídas del -3,7% con respecto al mes pasado pero sus exportaciones verificaron incrementos del 5,9% también con respecto al mes anterior.



**Indicador general del ICA**

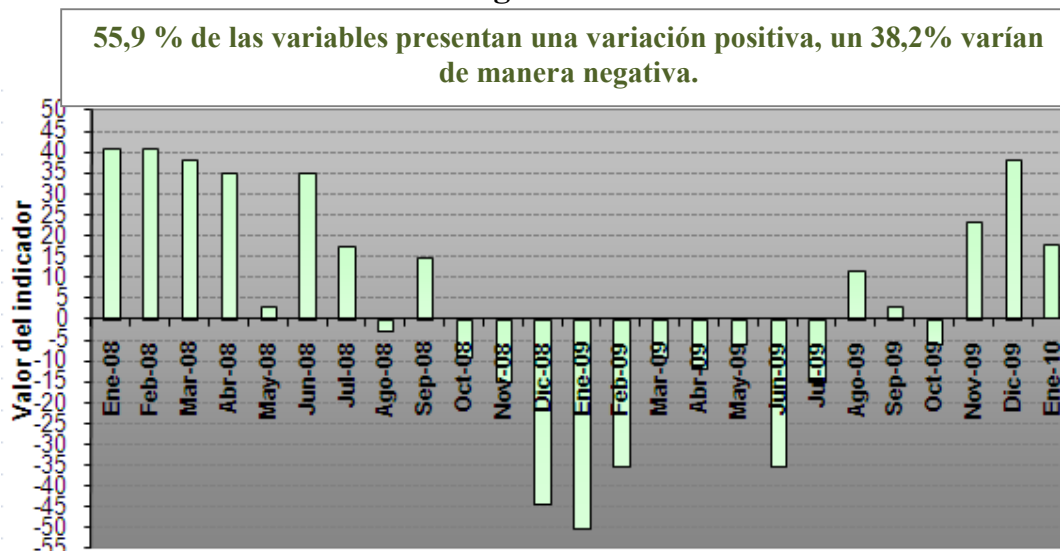

Fuente: Elaboración propia.

**Panorama Agrícola (en millones de hectáreas)**

Cultivo	Área cosechable 09/10	Área cosechada 08/09	variación	Progreso comparativo de la siembra al 14/01	
				Campaña 09/10	Campaña 08/09
Trigo	2,72	4,2	-35,2%	97,9%	100,0%
Girasol	1,20	2,0	-40,0%	7,4%	9,1%
Cultivo	Área a implantar 09/10	Área implantada 08/09	variación	Progreso comparativo de la siembra al 14/01	
				Campaña 09/10	Campaña 08/09
Soja	19,00	17,75	7,0%	98,5%	89,7%
Maíz	2,26	2,86	-20,9%	97,3%	96,2%

Fuente: Departamento de Estimaciones y Proyecciones Agrícolas de la Bolsa de Cereales.

**Cotizaciones Cámaras Arbitrales (en pesos, por tonelada)**

	18/01/10	18/12/09	Variación	18/01/09	Variación
Trigo Bahía Blanca	s/c	s/c	-	435,0	-
Maíz Rosario	s/c	s/c	-	388,0	-
Soja Rosario	996,0	s/c	-	900,2	10,6%
Girasol Bahía Blanca	895,0	900,0	0,5%	650,0	37,6%

**Cotizaciones Mercado a Término (a cosecha, en dólares por tonelada)**

	18/01/10	18/12/09	Variación	18/01/09	Variación
Trigo Bs. As. – Enero/10	143,5	137,3	4,5%	146,0	-1,7%
Maíz Rosario – Abril/10	113,5	120,0	-5,4%	123,5	-8,1%
Soja Rosario – Mayo/10	230,0	238,8	-3,7%	253,4	-9,2%
Girasol Rosario –Marzo/10	258,0	258,0	-	209,0	23,4%

## Dólar Agrario (comparación respecto a diciembre de 2001)

Dólar Banco Central Diciembre \$ 3,80	Derechos de Exportación				Dólar Agrario
	Soja 35%	Girasol 32%	Trigo 23%	Maíz 20%	Soja \$ 1,05 Girasol \$ 1,10 Maíz \$ 1,30 Trigo \$ 1,25

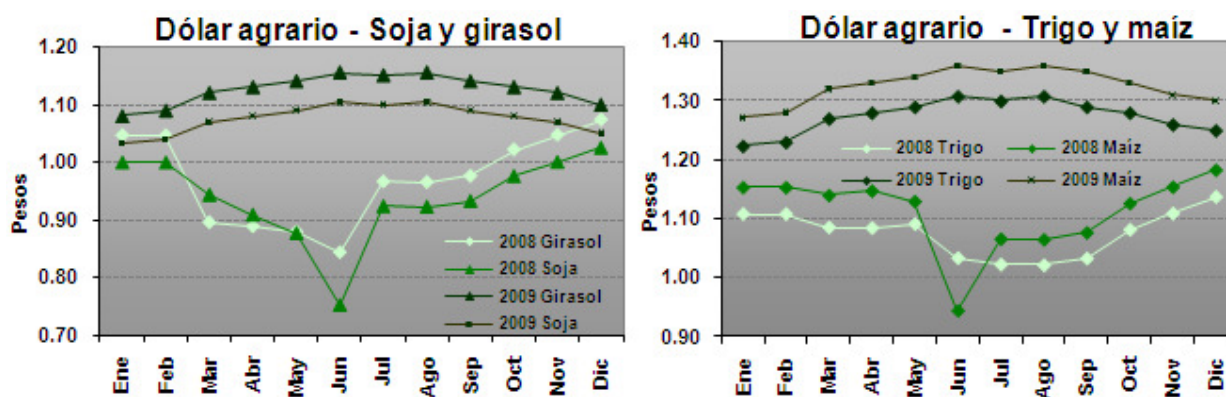

Los datos se obtuvieron con la cotización del dólar promedio mensual del BCRA y de la variación del IPC del mes correspondiente.

Fuente: Elaboración propia en base a datos del INDEC y BCRA.

## Precios de la Tierra (en dólares por hectárea. Fuente: Compañía Argentina de Tierras)

Zona	Enero 10	Diciembre 09	Variación	Enero 2009	Variación
Maicera	11.000	11.000	-	10.200	7,8%
Triguera	4.500	4.500	-	4.800	-6,2%
Invernada	6.000	6.000	-	5.500	9,0%

## Gastos de Estructura (en USD por ha. Fuente: revista Márgenes Agropecuarios)

Explotación (1000 ha.)	Enero 10	Diciembre 09	Variación	Enero 2009	Variación
Maíz y soja	149,4	139,8	6,8%	142,9	4,5%
Trigo y girasol	137,8	129,1	6,7%	131,8	4,5%
Invernada	114,9	107,6	6,7%	109,9	4,5%

## Índice de costos de los principales insumos (en base a costos directos, zona núcleo)

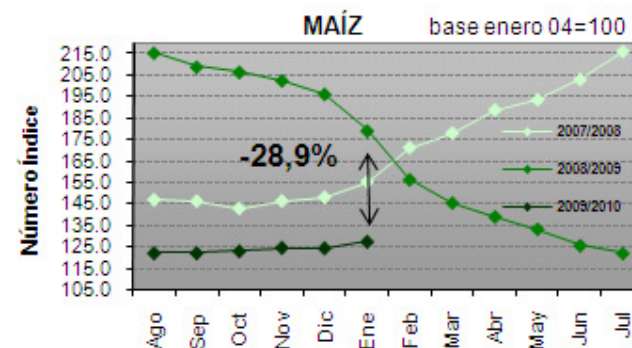
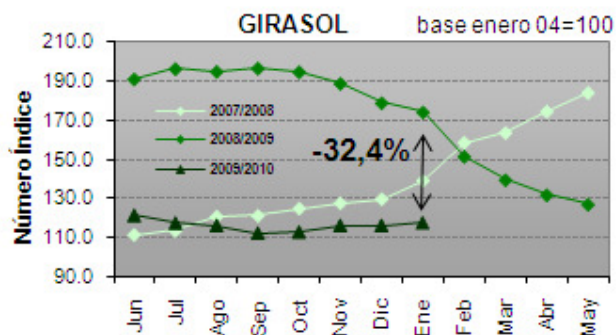
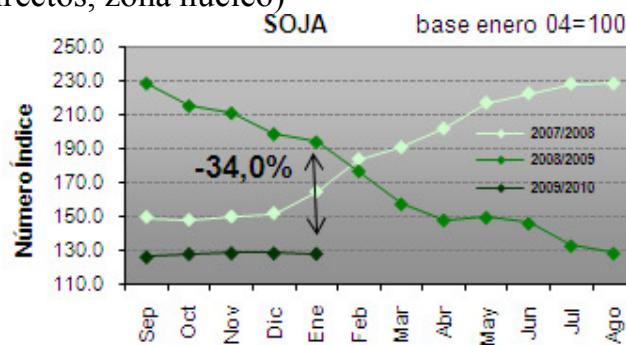
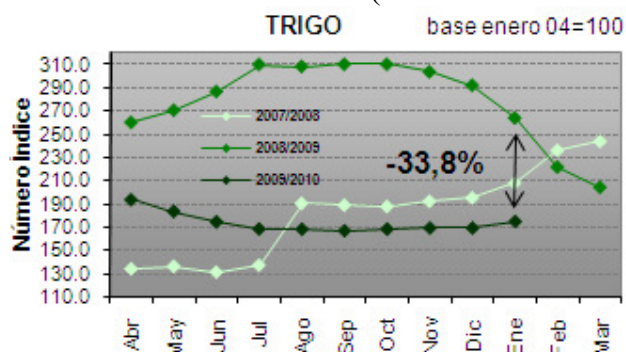

Fuente: Elaboración propia en base a datos de la revista Márgenes Agropecuarios.

## Venta de Maquinaria (en unidades vendidas. Fuente: Asociación de Fábricas de Tractores)

	Noviembre 2009	Octubre 2009	Variación	Noviembre 2008	Variación
<b>Tractores</b>	265	340	-22,0%	612	-56,6%
<b>Cosechadoras</b>	24	58	-58,0%	79	-69,6%

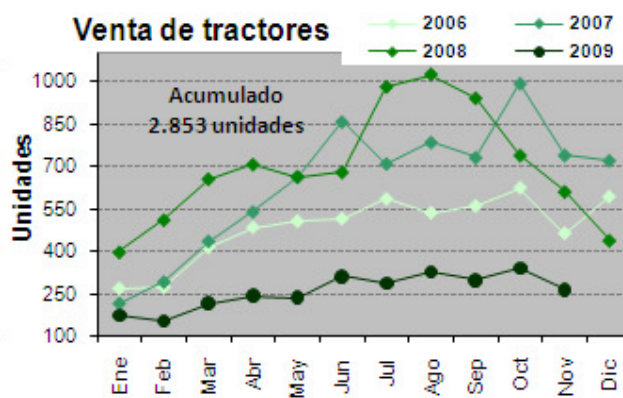
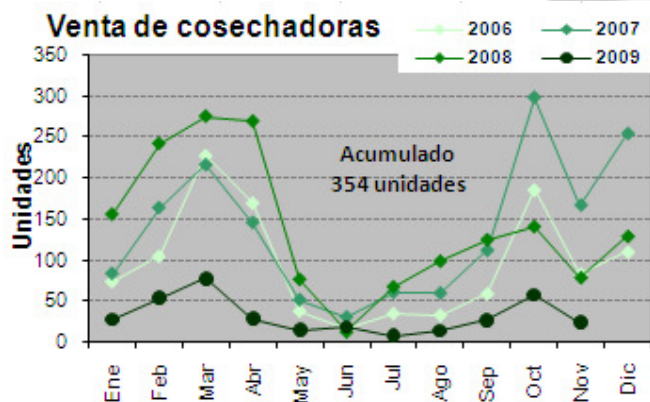

Fuente: Elaboración propia en base a datos de AFAT.



## Precios promedio mensuales.

Fuente: Mercado de Liniers S.A., SAGPyA y ONCCA

<i>Bovinos</i>	Diciembre 09	Noviembre 09	Variación	Diciembre 08	Variación
<b>Novillos*</b>	<b>3,45</b>	3,49	-1,1%	2,56	34,8%
<b>Novillitos*</b>	<b>4,12</b>	3,83	7,6%	2,70	52,6%
<b>Terneros*</b>	<b>4,20</b>	4,11	2,2%	2,64	59,1%
<b>Índice Novillo Mercado de Liniers</b>	<b>3,77</b>	3,40	10,9%	2,54	48,4%
<b>Índice General ONCCA</b>	<b>3,41</b>	3,00	13,7%	2,55	33,7%
<i>Porcinos</i>					
<b>Capón sin tipificar –Modalidad pie</b>	<b>3,29</b>	3,15	4,4%	3,10	6,1%
<i>Pollos</i>					
<b>Precio consumidor</b>	<b>3,95</b>	3,95	-	4,12	-4,1%

\*Mediante la disposición 5701/2005 de la Oficina de Control Comercial Agropecuario del 06/12/2005, se modificaron los rangos a utilizar para la clasificación de vacunos en pie con destino a faena, basados en peso, estado sexual y conformación de los mismos. Por ello, la comparación interanual se realiza contra categorías cuyos rangos de peso, estado sexual y conformación son diferentes.

## Indicadores de carne bovina, porcina y avícola

Fuente: ONCCA y SAGPyA

Item	Noviembre* 2009	Octubre 2009	Variación	Noviembre 2008	Variación
<b>Producción bovina</b> (miles de tn)	<b>267</b>	302	-11,6%	245	8,9%
<b>Faena bovina</b> (miles de cabezas)	<b>1.267,1</b>	1.439,4	-11,9%	1.149,7	10,2%
<b>Porcentaje de Hembras en faena</b>	S/D	S/D	-	S/D	-
<b>Exportaciones bovinas</b> (tn)	<b>61.168</b>	65.113	-6,0%	38.115	60,5%
<b>Faena porcina</b> (cabezas)	<b>247.501</b>	258.394	-4,2%	279.593	-11,5%
<b>Impo. Productos porcinos</b> (tn)	<b>3.696</b>	3.078	20,0%	2.089	76,9%
<b>Producción avícola</b> (miles de tn)	<b>127</b>	132	-3,7%	112	13,3%
<b>Faena avícola</b> (miles de cabezas)	<b>49.240</b>	49.639	-0,8%	43.454	13,3%
<b>Exportaciones avícolas</b> (miles de tn)	<b>21,5</b>	20,3	5,9%	15,8	36,0%

\*Datos provisorios sujetos a revisión

## Feedlot

Item	Enero 2010	Diciembre 2009	Variación	Enero 2009	Variación
<b>Ración US\$/Tn.</b>	<b>138,7</b>	131,7	5,3%	89,0	55,8%
<b>Sanidad US\$/cab.</b>	<b>2,8</b>	2,8	-	3,2	-12,5%

\* La sanidad consiste en desparasitación y vacunas.